

# ОТЧЕТ

**№ 128-B**

**об оценке рыночной стоимости автомобиля  
LEXUS ES 250 гос. № B268TT159**

**Заказчик:** Валиуллин Р.М.

**Оценщик:** ООО "ЭКАФ-О"

**Дата подготовки отчета:** 16 ноября 2018 г.

Определение рыночной стоимости транспортного средства

**Краткое изложение фактов и выводов**

**Заказчик:**

Валиуллин Р.М.

РФ г.Пермь ул. Юрша д.60 кв.244

**Оценщик:**

ООО "ЭКАФ - О"

Юридический адрес: РТ, г. Набережные Челны, 46/01, кв.40

**Марка (модель) оцениваемого транспортного средства (ТС):**

LEXUS ES 250

**Основание для проведения оценки:**

Договор на проведение оценки № 128-В от 16 ноября 2018 г.

**Цель оценки:**

Определение стоимости имущества.

**Вид определяемой стоимости:**

Рыночная стоимость

**Задача оценки:**

Задача проведения оценки - предоставить Заказчику обоснованную стоимость объекта оценки для принятия решения о возможной сделки купли-продажи.

**Стоимость определена по состоянию на :**

16 ноября 2018 г.

**Оцениваемые права на объект оценки:**

Оценивалось право полной собственности.

**Собственник объекта оценки:**

Валиуллин Р.М. РФ г.Пермь ул. Юрша д.60 кв.244

серия 5712 номер 962057 дата выдачи 09.10.2012

**Результаты оценки:**

Стоимость по затратному подходу, руб	958195
Стоимость по сравнительному подходу, руб	1222840
Стоимость по доходному подходу, руб	-
<b>Итоговая величина стоимости, руб</b>	<b>1143447</b>

**Балансовая стоимость оцениваемого ТС:**

Полная восстановительная стоимость, руб.	-
Остаточная стоимость, руб.	-

## Сертификат качества оценки

- с учетом наилучшего использования наших знаний и опыта, мы удостоверяем, что утверждения и факты, на основе которых проводился анализ, делались выводы и заключения, достоверны и не содержат ошибок;
- оценка произведена с учетом всех ограничительных условий и предпосылок, наложенных либо условиями исходной задачи, либо введенных нами самостоятельно;
- осмотр предъявленного ТС проведен 16 ноября 2018 г.
- у нас не было текущего имущественного интереса и отсутствует будущий имущественный интерес в оцениваемом АМТС;
- наше вознаграждение за проведение оценки никак не связано с результатом оценки;
- результат оценки не предполагал заранее предопределенной стоимости или стоимости, определенной в пользу клиента;
- анализ информации, мнения и заключения, проводились на основании Стандартов оценки утвержденных правительством РФ от 06.07.2001г. и Методического руководства по определению стоимости транспортного средства с учетом естественного износа и технического состояния на момент предъявления (РД 37.009.015-98, филиала НАМИ, с изменениями №1, №2, №3);
- отчет выполнен в соответствии с требованиями Федерального закона об оценочной деятельности в Российской Федерации от 29 июля 1998 г. № 135 – ФЗ с дополнениями от 14 ноября 2002 №143-ФЗ.

Рекомендуемая рыночная стоимость транспортного средства LEXUS ES 250, регистрационный гос. номер B268TT159, по состоянию на 16 ноября 2018 г. составляет:

1143447 руб.

(Один миллион сто сорок три тысячи четыреста сорок семь рублей)

Зам.директора ООО «ЭКАФ-О»



Васин А.В.

## **Сведения об оценщике**

### **Наименование и местонахождение:**

ООО «ЭКАФ – О» ОГРН 102160 2030746 от.29.12.2002г

РТ, г.Набережные Челны, д.47/17 кв.109

### **Свидетельство о членстве в СРОО:**

Свидетельство о членстве в саморегулируемой организации оценщиков РОО №002174 от 24.12.2007г., №001749 от 07.12.2007г.

### **Страхование гражданской ответственности:**

Гражданская ответственность при осуществлении профессиональной деятельности оценщика застрахована в Казанском филиале ОАО «Военно-страховая компания», г.Казань, страховой полис №10493В4000175.

### **Квалификация оценщиков:**

*Насырова Кадрия Минкашифовна,*

№ 00787 в реестре саморегулируемой организации оценщиков ОПЭО.

Казанский финансово-экономический институт. Сертификат №МОТ-0074 от 24 сентября 2006 г. о присвоении квалификации оценщика машин, оборудования и транспортных средств.

Московская государственная технологическая академия, диплом о профессиональной переподготовке, ПП №454608, выдан 15 января 2003 г.

*Васин Анатолий Вячеславович, эксперт-оценщик:*

№ 02174 в реестре саморегулируемой организации оценщиков РОО.

НОУ "Московской финансово-промышленной академии (МФПА)", диплом о профессиональной переподготовке, ПП №983744, выдан 13 мая 2007 г.

## **Определение рыночной стоимости ТС**

### **1. Описание объекта**

Марка (модель) ТС	LEXUS ES 250
Тип транспортного средства	легковой
Дата изготовления	15.12.2012
Цвет кузова (кабины)	ЧЕРНЫЙ
Регистрационный гос.№	B268TT159
Паспорт ТС №	5907396690
ПТС выдан	ГИБДД
Шасси (рама) №	
Кузов №	JTHBJ1GG002007886
Двигатель №	0
Идентификационный номер VIN	JTHBJ1GG002007886
Балансодержатель ТС	
Пробег (фактический), км	196694

Осмотром установлено, что номера агрегатов и узлов транспортного средства соответствуют записям в техническом паспорте.



**Расчет стоимости ТС затратным методом**

1. Расчетная цена принимается равной розничной рыночной цене аналогичного автомобиля, сложившейся в регионе на дату оценки (согласно РД 37.009.015-98, с изм. № 1, 2, 3)

Ц<sub>р</sub> = 2450000 рублей, с учетом НДС

Ц<sub>р</sub> – розничная цена базовой модели нового автомобиля сложившаяся в Республике Татарстан на 16 ноября 2018 г.

Ц'<sub>р</sub> = Ц<sub>р</sub> +/- С<sub>к</sub> = 2450000 + 0 = 2450000 (рублей);

Ц'<sub>р</sub> - расчетная розничная цена транспортного средства с учетом фактической комплектности, руб.;

С<sub>к</sub> = 0 (рублей) - корректирующая поправка, учитывающая отклонение от базовой комплектации, руб.;

2. Срок службы составляет:

Д<sub>ф</sub> = 5,92 лет

3. Фактический пробег :

П<sub>ф</sub> = 196,694 тыс.км.

4. Показатель износа по пробегу (И1) на 1000 км пробега (приложение «И» РД 37.009.015-98, с изм. № 1, 2, 3) составляет:

И1 = 0,26 %.

5. Показатель старения (И2) принят из расчета среднегодового пробега 33,23 тыс.км. и составляет

И2 = 0,78 %.

(приложение «К» РД 37.009.015-98, с изм. № 1, 2, 3).

6. Расчетный процент износа ТС составляет:

И<sub>тр</sub> = ( И1\*П<sub>ф</sub> + И2\*Д<sub>ф</sub>)\*А2\*А3\*А4 =

= ( 0,26 \* 196,69 + 0,78 \* 5,92 ) \* 1 \* 1,04 \* 1,05 = 60,89 %

И1 - показатель износа по пробегу для автомобиля;

И2 – показатель старения за год эксплуатации;

П<sub>ф</sub> – фактический пробег автомобиля (тыс.км);

Д<sub>ф</sub> – фактическая длительность эксплуатации (лет);

А2 – коэффициент корректировки в зависимости от природноклиматических

А4 – коэффициент корректировки износа, учитывающий тип региона эксплуатации ТС.

(п.4.2.1. РД 37.009.015-98 с изм.№1, 2, 3 )

Расчетный процент износа может не соответствовать действительности

(принимается равным значению табл. 1 в соответствии с РД 37.009.015-98).

Принимаемый для дальнейших расчетов износ:

И<sub>тр</sub> = 60,89 %

Определение рыночной стоимости транспортного средства

7. Стоимость ТС, рассчитанная затратным методом, составит:

$$C_z = C_p * (1 - \text{Итр}/100) = 2450000 * (1 - 60,89 / 100) = 958195 \text{ руб.}$$

8. Фактическое состояние АТС обуславливает необходимость скорректировать его стоимость, рассчитанную по естественному износу, в частности:

- 8.1. На - руб.,- из-за наличия дефектов эксплуатации;  
8.2. На - руб.,- из-за неустраненных аварийных повреждений;  
8.3. На - руб.,- по причине морального старения.  
(п.4.10 РД 37.009.015-98 с изм. № 1, 2, 3).

9.

Таким образом стоимость предъявленного транспортного средства LEXUS ES 250, регистрационный гос. номер В268ТТ159, рассчитанная затратным методом с учетом выявленных фактов по состоянию на 16 ноября 2018 г. составляет:

$$958195 - 0 = 958195 \text{ (руб.)}$$

**958195 рублей**

**(Девятьсот пятьдесят восемь тысяч сто девяносто пять рублей)**

## 2. Расчет стоимости ТС методом сравнения продаж

### 2.1.

Под рыночной ценой объекта оценки понимается наиболее вероятная цена, по которой данный объект оценки может быть продан (отчужден) на открытом рынке в условиях конкуренции, когда стороны сделки действуют разумно, располагая всей необходимой информацией, а на величине цены сделки не отражаются какие-либо чрезвычайные обстоятельства, т.е. когда:

- одна из сторон сделки не обязана продавать объект оценки, а другая сторона не обязана приобретать его;
- стороны сделки хорошо осведомлены о предмете сделки и действуют в своих интересах;
- объект сделки представлен на открытый рынок в форме публичного предложения, из которого усматривается воля лица, делающего предложение, заключить договор на указанных в предложении условиях;
- цена сделки представляет собой разумное вознаграждение за объект оценки и принуждения к совершению сделки в отношении сторон сделки с чьей-либо стороны не было;
- платеж за объект оценки выражен в денежной форме.

Рыночный подход основывается на анализе цен предложения и спроса на ТС, сложившиеся в данный момент на первичном или вторичном рынке. Оценка производится путём определения средней цены предложения на ТС, аналогичные оцениваемому и последующей корректировки.

Рыночная цена (цена покупки) ТС зависит от различных факторов: потребительских свойств ТС, наличия в регионе представителя изготовителя, наличия сети технического обслуживания данной марки ТС, уровня цен на запасные части, на работы по обслуживанию и ремонту ТС данной марки; престижности марки, конъюнктуры рынка, географического положения и общей экономической ситуации в регионе и .п.

### 2.2. Расчёт цены подержанного ТС на дату оценки при использовании рыночного метода производим в следующем порядке:

#### 2.2.1.

Исходная информация для определения рыночной цены получена в результате маркетинговых исследований на основании специальной информации :

- данные организаций, реализующих новые и подержанные ТС;
- сведения из региональных периодических справочных изданий о ценах на новые и подержанные АМТС;

Определение рыночной стоимости транспортного средства

- тематические сайты сети internet, отображающие информацию о рынке региона, в котором определяется цена АМТС.

**2.2.2** Предложения о продаже новых и подержанных АМТС оцениваются на пригодность для расчёта средней цены предложения. Оценка пригодности осуществляется в такой последовательности:

а) Определяется приблизительная средняя цена предложения по формуле :

$$\text{Ц предл (прибл)} = \sum \text{MP РФИСЭ МЮ РФ);}$$

Ц i,- цена предложения i - го АМТС , руб.;

i- количество предлк

при определении приблизительной средней цены предложения недопустимо использовать цены на АМТС, заведомо отличающихся по состоянию и комплектации от рассматриваемого (среднего) варианта.

№ п/п	Марка ТС	Дата продажи	Пробег, тыс.км	Год выпуска	Стоимость, руб
1	LEXUS ES 250	ноя.18	195000	2012	1200000
2	LEXUS ES 250	ноя.18	142219	2012	1286000
3	LEXUS ES 250	ноя.18	190000	2012	1300000
4	LEXUS ES 250	ноя.18	145000	2012	1300000
5	LEXUS ES 250	ноя.18	113000	2012	1350000

$$\text{Ц предл (прибл)} = \sum \text{Ц i/i} = ( 1\text{E}+06 + 1286000 + 1\text{E}+06 + 1\text{E}+06 + 1\text{E}+06 ) = 1\text{E}+06 \quad (\text{руб.}).$$

б) оценивается разброс цен предложения относительно рассчитанного выше среднего значения. Разброс не должен превышать 20% :

$$(\text{Цi} - \text{Ц предл (прибл)}) / \text{Ц предл (прибл)} \quad (\text{п.6.2.2.3. MP РФИСЭ МЮ РФ});$$

$$\begin{aligned} ( 1\text{E}+06 - 1287200 ) / 1\text{E}+06 * 100 &= -6,77 \% < 20 \% ; \\ ( 1\text{E}+06 - 1287200 ) / 1\text{E}+06 * 100 &= -0,09 \% < 20 \% ; \\ ( 1\text{E}+06 - 1287200 ) / 1\text{E}+06 * 100 &= 0,99 \% < 20 \% ; \\ ( 1\text{E}+06 - 1287200 ) / 1\text{E}+06 * 100 &= 0,99 \% < 20 \% ; \\ ( 1\text{E}+06 - 1287200 ) / 1\text{E}+06 * 100 &= 4,88 \% < 20 \% ; \end{aligned}$$

Отклонение предложений не превышает 20 % .



- 2.2.3. Рассчитанная средняя цена предложения Цпредл является в данном методе исходной ценой Цисх. Средняя цена предложения Цпредл должна быть скорректирована, если при покупке возможен торг, поскольку средняя цена покупки Цпокуп,, в результате торга, как правило, составляет 0,90 - 0,95 от средней цены предложения (без корректировки по состоянию, пробегу и комплектности ТС).

(п.6.2.2.5. МР РФЦСЭ МЮ РФ).

$\text{Цпокуп} = \text{Цпредл} \times \text{Кторга}$ ;

Кторга - коэффициент снижения цены покупки в результате торга;

$\text{Кторга} = 0,90 - 0,95$ .

$\text{Цпокуп} = 1287200 * 0,95 = 1222840 \text{ (руб.)}$ .

- 2.2.4. Таким образом стоимость предъявленного транспортного средства LEXUS ES 250, регистрационный гос. номер В268ТТ159, рассчитанная методом сравнения продаж по состоянию на 16 ноября 2018 г. составляет:

**1222840 руб.**

*(Один миллион двести двадцать две тысячи восемьсот сорок рублей)*

### 3. РАСЧЕТ СТОИМОСТИ ТС ДОХОДНЫМ ПОДХОДОМ

Доходный подход для определения стоимости не применялся, поскольку для объектов, выпускаемых промышленностью серийно, стоимость новых ТС определяется заводом-изготовителем, и учитывает их доходность. Для транспортных средств, бывших в эксплуатации, стоимость в большей степени определяется рынком, при достаточном количестве предложений.

### 4. СОГЛАСОВАНИЕ РЕЗУЛЬТАТОВ

	Затратный метод	Метод сравнения продаж
Стоимость, руб.	958195	1222840
Весовой коэффициент	0,3	0,7
Взвешенные значения, руб.	287459	855988
Рыночная стоимость, руб.	1143447	

Таким образом рыночная стоимость транспортного средства LEXUS ES 250, регистрационный гос. номер В268ТТ159, по состоянию на 16 ноября 2018 г. составляет:

**1143447 руб.**

*(Один миллион сто сорок три тысячи четыреста сорок семь рублей)*

### **Ограничивающие условия и допущения**

- все указанные допущения и ограничивающие условия являются неотъемлемой частью данного отчета;
- настоящий отчет достоверен лишь в полном объеме и для указанных в нем целях;
- ни заказчик, ни оценщик не могут использовать отчет иначе, чем это предусмотрено договором на оценку;
- выдержки из отчета или сам отчет не могут копироваться без письменного согласия оценщика;
- мнение оценщика относительно рыночной стоимости объекта действительно только на дату оценки, оценщик не принимает на себя никакой ответственности за изменение каких-либо факторов, которые могут возникнуть или обнаружиться после этой даты и повлиять на рыночную стоимость объекта;
- отчет об оценке содержит профессиональное мнение оценщика относительно рыночной стоимости объекта и не является гарантией того, что объект будет продан на свободном рынке по цене, равной оценочной стоимости объекта, указанной в данном отчете.

## ПРИЛОЖЕНИЯ



Фототаблица

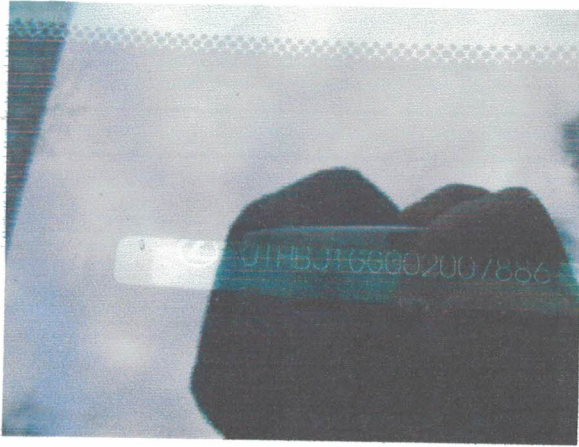



Москва 5 Кабардино-Балкария 1

## Автомобили 6

## Транспорт

## Автомобили

- › Мотоциклы и мототехника
- › Грузовики и спецтехника
- › Водный транспорт
- › Запчасти и аксессуары

## Марка

Lexus

## Модель

ES

## Цена

Цена от

до, руб.

☒ с пробегом ☐ новые

Год выпуска, г.в.

2012 2012

Пробег, тыс. км

100

230

☐ с отчётом Автотеки

## Коробка передач

☐ Механика☐ Робот☒ Автомат☐ Вариатор

## Тип кузова

☒ Седан☐ Лимузин☐ Хетчбэк☐ Минивэн☐ Универсал☐ Пикап☐ Внедорожник☐ Фургон☐ Кабриолет☐ Микроавтобус

Показать 6 объявлений

Все

Частные

Автодилеры

Дешевле



Lexus ES, 2012

1 200 000 ₽

195 000 км, 2.5 AT (184 л.с.), седан, передний, бензин

[Проверить историю автомобиля](#)

Москва

2 недели назад

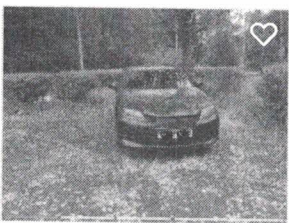

Lexus ES, 2012

1 200 000 ₽

130 000 км, 2.5 AT (184 л.с.), седан, передний, бензин

[Проверить историю автомобиля](#)

Москва

3 недели назад

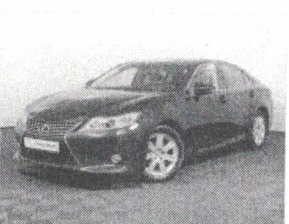

Lexus ES, 2012

1 286 000 ₽

142 219 км, 2.5 AT (184 л.с.), седан, передний, бензин

[Проверить историю автомобиля](#)

РОЛЬФ Ясенево | Автомобили с пробегом

Москва

5 дней назад



Lexus ES, 2012

1 300 000 ₽

190 000 км, 2.5 AT (184 л.с.), седан, передний, бензин

[Проверить историю автомобиля](#)

Нальчик

1 неделю назад



Lexus ES, 2012

1 300 000 ₽

145 000 км, 2.5 AT (184 л.с.), седан, передний, бензин

[Проверить историю автомобиля](#)

Автодилер

Москва

16 октября 15:34

5.11.2018

☒ Бензин ☐ Электро

☐ Дизель ☐ Газ

☐ Гибрид

Объём двигателя, л

0.0 ————— 6.0+

Мощность, л.с.

0 ————— 190

Привод

☒ Передний

☐ Полный

☐ Задний

Состояние

Кроме битых

Владельцев по ПТС

Владельцев по ПТС

Руль

☒ Левый

☐ Правый

Цвет

☐ Белый

☐ Серебряный

☐ Серый

☒ Чёрный

☐ Коричневый

☐ Золотой

☐ Бежевый

☐ Красный

☐ Оранжевый

☐ Жёлтый

☐ Зелёный

☐ Голубой

☐ Синий

☐ Фиолетовый

☐ Пурпурный

☐ Розовый

Купить Lexus ES с пробегом в России — 6 объявлений



Lexus ES, 2012

1 350 000 ₽

113 000 км, 2.5 AT (184 л.с.), седан, передний,

бензин

[Проверить историю автомобиля](#)

Москва

1 неделю назад

Популярное

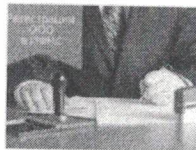

Регистрация ооо, ...

Предложение услуг

1 000 ₽



Бухгалтер-калькул...

Предложение услуг

0 ₽

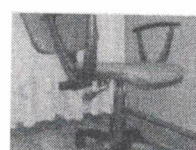

Кресло офисное

Мебель и интерьер

800 ₽



Компьютерное кресло

Мебель и интерьер

2 500 ₽



Шаурма- ларек

Готовый бизнес

150 000 ₽

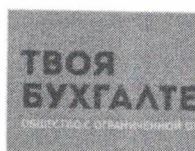

Бухгалтерский,кад...

Предложение услуг



Готовый бизнес

Готовый бизнес



Стул офисный самб...

Мебель и интерьер

3 000 ₽

Avito

в социальных сетях



Показать 6 объявлений





РОССИЙСКАЯ ФЕДЕРАЦИЯ

# ДИПЛОМ

О ПРОФЕССИОНАЛЬНОЙ ПЕРЕПОДГОТОВКЕ

ПП № 988744

Настоящий диплом выдан

Васину

Анатолию Вячеславовичу

в том, что он(а) с 01 сентября 2006 г. по 13 мая 2007 г.

прошел(а) профессиональную переподготовку в (на) НОУ "Московский

бизнес-промышленный

академия (МФПА)

по программе профессиональной переподготовки

"Оценка стоимости предприятия

(бизнеса)"

Государственная аттестационная комиссия решением от 13 мая 2007 г.

удостоверяет право (соответствие квалификации) Васина

Анатолия Вячеславовича

на ведение профессиональной деятельности в сфере оценки

стоимости предприятия (бизнеса)

Город Москва

2007

А.А. Васин

А.А. Васин

А.А. Васин

А.А. Васин

А.А. Васин

А.А. Васин

А.А. Васин

А.А. Васин

А.А. Васин

А.А. Васин

А.А. Васин

А.А. Васин

А.А. Васин

А.А. Васин

ОБЩЕРОССИЙСКАЯ ОБЩЕСТВЕННАЯ ОРГАНИЗАЦИЯ  
"РОССИЙСКОЕ ОБЩЕСТВО ОЦЕНЩИКОВ"

# СВИДЕТЕЛЬСТВО

О членстве в саморегулируемой организации оценщиков

Общероссийская общественная организация «Российское общество оценщиков»  
зарегистрирована Федеральной регистрационной службой в едином государственном реестре  
саморегулируемых организаций оценщиков 9 июля 2007 г. регистрационный № 0003

Оценщик:

Васин Анатолий Вячеславович

(фамилия, имя и отчество)

паспорт: серия 9207 № 015956, выдан 23.03.2007г.

Центральным ОВД г. Набережные Челны Республики Татарстан

(орган, выдавший документ)

включен в реестр членов РОО:

«24» декабря 2007г., регистрационный № 002174

Оценщик имеет право осуществлять оценочную деятельность на всей  
территории Российской Федерации в соответствии с Федеральным  
законом «Об оценочной деятельности в Российской Федерации» №135-  
ФЗ от 29.07.1998г.

Срок действия настоящего свидетельства 3 года с даты выдачи.

Выдано «08» декабря 2013 года.

Президент

С.А. Табакова



0015812 \*



# КВАЛИФИКАЦИОННЫЙ АТТЕСТАТ В ОБЛАСТИ ОЦЕНОЧНОЙ ДЕЯТЕЛЬНОСТИ

№ 008368-2 от « 04 » апреля 20 18 г.

Настоящий квалификационный аттестат в области оценочной деятельности по направлению оценочной деятельности

«Оценка движимого имущества»

выдан Васину Анатолию Вячеславовичу

на основании решения федерального бюджетного учреждения  
«Федеральный ресурсный центр по организации подготовки  
управленческих кадров»

от « 04 » апреля 20 18 г. № 58

Директор  А.С. Бункин

Квалификационный аттестат выдается на три года и действует  
до « 04 » апреля 20 21 г.

Международная саморегулируемая некоммерческая организация -  
Некоммерческое партнерство  
«ОБЩЕСТВО ПРОФЕССИОНАЛЬНЫХ ЭКСПЕРТОВ И ОЦЕНЩИКОВ»  
включенная в Единый государственный реестр саморегулируемых организаций оценщиков  
27.08.2018 г. № 0002

## СВИДЕТЕЛЬСТВО

о членстве в саморегулируемой организации оценщиков

№ 00787

Выдано 31.12.2008 г.

**НАСЫРОВА**  
**Кадрия Минкашифовна**

Паспорт 92 05 020387, выдан 18.08.2003 г.  
Комсомольским ОВД  
г. Набережные Челны Республика Татарстан

ЯВЛЯЕТСЯ ЧЛЕНОМ  
Международной саморегулируемой некоммерческой организации -  
Некоммерческого партнерства  
«ОБЩЕСТВО ПРОФЕССИОНАЛЬНЫХ ЭКСПЕРТОВ И ОЦЕНЩИКОВ»  
и включен(а) в реестр оценщиков 12.11.2008  
за регистрационным № 787.16



Президент МСНО-НП «ОПЭОН»  Е.А. Палочкин  
Настоящее свидетельство равнозначно свидетельству для подтверждения членства в МСНО-НП «ОПЭОН»



СТРАХОВОЙ ПОЛИС № 16493В4000070

СТРАХОВАНИЕ ОТВЕТСТВЕННОСТИ ЮРИДИЧЕСКОГО ЛИЦА,  
С КОТОРЫМ ОЦЕНЩИК ЗАКЛЮЧИЛ ТРУДОВОЙ ДОГОВОР

СТРАХОВАТЕЛЬ (ПОЛНОЕ НАИМЕНОВАНИЕ): Общество с ограниченной ответственностью «Эклар-О» Адрес места нахождения по описанию: Устав: РТ, г. Набережные Челны, пр. Бауманова, д. 46/93 кп. 40	
Объект страхования: не противоречащее законодательству Российской Федерации имущественные интересы Страхователя, связанные с его риском гражданской ответственности по обязательствам, возникшим вследствие причинения убытков Выгодоприобретателям, включая причинение вреда имуществу, при осуществлении оценочной деятельности, к осуществлению оценочной деятельности, предусмотренной положениями Федерального закона «Об оценочной деятельности в Российской Федерации», нарушению федеральных стандартов оценки, иных нормативных правовых актов Российской Федерации, нарушении оценочной деятельности, стандартов и правил оценочной деятельности.	
Вид деятельности Страхователя (Застрахования деятельности): деятельность юридического лица, с которым оценщик, номинированный в заявлении на страхование, заключил трудовой договор, осуществляемая в соответствии с Федеральным законом Российской Федерации «Об оценочной деятельности в Российской Федерации».	
Страховой случай (с учетом всех положений, определений и исключений, предусмотренных Правилами страхования): возникновение обязанности Страхователя возместить убытки, причиненные имущественным интересам Выгодоприобретателей, включая вред, причиненный имуществу Выгодоприобретателей, а также возмещение ответственности Страхователя за нарушение договора на проведение оценки, в результате непреднамеренных ошибок (опущений), допущенных Страхователем при осуществлении оценочной деятельности.	
Страховая сумма 5 000 000, 00 (Пять миллионов рублей 00 копеек)	Страховая премия 8 100, 00 (Восемь тысяч сто рублей 00 копеек)
СТРАХОВОЙ ТАРИФ (6 % от страховой суммы)	
ПОРЯДОК И СРОКИ УПЛАТЫ СТРАХОВОЙ ПРЕМИИ: единовременно путем безналочного перечисления денежных средств на расчетный счет Страховщика в срок не позднее 14 августа 2016 г.	
СРОК ДЕЙСТВИЯ ДОГОВОРА СТРАХОВАНИЯ: с «14» августа 2016 г. по «13» августа 2017 г.	
Особые условия страхования: Лимит ответственности Страховщика по судебным расходам и издержкам Страхователя, иным расходам Страхователя, номинированным в п.п. 10.5.2. – 10.5.4. Правил страхования, по искам Страхователя в размере 10% от итоговой страховой суммы, закрепленной по настоящему Договору, устанавливается в К настоящему Полису применяются исключения из страхования, закрепленные разделом 4 Правил страхования. Кроме того, страховщик не является случайным причинением вреда вследствие осуществления Страхователем деятельности по оценке восстановительной стоимости ремонта транспортных средств (независимой технической экспертизе транспортных средств).	

## СТРАХОВЩИК:

Страховое акционерное общество «ВСК»  
Место нахождения:  
Российская Федерация, 121552,  
г. Москва, ул. Островная, д.4.  
Казанский филиал:  
г. Казань, ул. Столбова, д. 2

От имени Страховщика:

М.П.

Ф.И.О. Сарпаров/

Место выдачи Страхового полиса: г. Набережные Челны

Дата выдачи «12» августа 2016 г.

ДОГОВОР (СТРАХОВОЙ ПОЛИС)  
№ 433-1212117 / 0321R776/000017 - 002174 от «07» апреля 2017 г.  
ОБЯЗАТЕЛЬНОГО СТРАХОВАНИЯ ОТВЕТСТВЕННОСТИ ОЦЕНЩИКА

Настоящий Договор (Страховой Полис) выдан в подтверждение того, что указанные ниже Состраховщики и Страхователь заключили Договор страхования № 433-1212117 / 0321R776/000017 - 002174 от «07» апреля 2017 г. в соответствии с Правилами страхования ответственности оценщика, утвержденными в соответствии со статьей 940 Гражданского Кодекса РФ.

## 1.1. ВАСИЛИ АНАТОЛИЙ ВАСИЛЬЕВИЧ

Паспортные данные: Сер. 9207 М035956 выдан Центральным ОВД г. Набережные Челны Республика Татарстан (код подразделения - 162-012) 23.03.2007

## 2. СОСТРАХОВЩИКИ:

2.1. СПАО «ИНГОССТРАХ» (далее - Состраховщик 1), в доле (от суммы страхового возмещения в сумме страховой премии) 60%. Адрес местонахождения: Россия, 117997, г. Москва, ул. Петровка, д.12, стр.2, кп. адрес: info@ingosstrakh.ru, тел: (495) 936-77-77, Липецкая ПБ РФ СП № 0928 от 23.09.2015 г.

## 3. ОБЪЕКТ СТРАХОВАНИЯ:

2.2. ОАО «АльфаСтрахование» (далее - Состраховщик 2), в доле (от суммы страхового возмещения в сумме страховой премии) 40%. Адрес местонахождения: 115162, г. Москва, ул. Шаболова, д. 31, стр. Б, Липецкая ПБ РФ С № 2239 от 13.12.2006 г., тел: (495) 783-09-99, факс: (495) 785-08-88

3.1. Объект страхования по настоящему Договору страхования являются имущественные интересы, связанные с - риском ответственности Страхователя по обязательствам, возникшим вследствие причинения ущерба заимку, заключенному договору на проведение оценки, и (или) иным третьим лицам.

3.2. Объектом страхования также являются не противоречащие законодательству Российской Федерации имущественные интересы Страхователя, связанные с несением имущественных расходов Страхователя на его защиту при вступлении в судебный и арбитражный органы, включая расходы на оплату услуг экспертов и адвокатов, которые Страхователь понес в результате предоставления ему имущественных претензий, связанных с осуществлением оценочной деятельности.

## 4. СТРАХОВОЙ СЛУЧАЙ:

4.1. По настоящему Договору страховым случаем является установленный асудимым в законную силу решением арбитражного суда или третейский (страхователем с письменного согласия Состраховщика 1) факт причинения ущерба действиями (бездействия) Страхователя в результате нарушения требований федеральных стандартов оценки, стандартов и правил оценочной (Общероссийская общественная организация «Российское общество оценщиков») в котором который является Страхователем на момент причинения ущерба.

4.2. Страховым случаем также является возникновение у Страхователя расходов на оплату услуг экспертов, судебных органов, включая расходы на оплату услуг экспертов и адвокатов, которые были понесены в результате предоставления имущественных претензий.

## 5. ПЕРИОД СТРАХОВАНИЯ (СРОК ДЕЙСТВИЯ ДОГОВОРА СТРАХОВАНИЯ):

5.1. С «08» июля 2017 года по «31» декабря 2018 года, обе даты включительно, при условии оплаты страховой премии в порядке, предусмотренном настоящим Договором.

## 6. РЕТРАКТИВНЫЙ ПЕРИОД:

5.2. Настоящий Договор покрывает исключительное требование (исключительные претензии) о возмещении реального ущерба, причиненного в период страхования, заключенные Страхователем в течение срока истечения ланности (3 года), установленного законодательством Российской Федерации.

## 7. СТРАХОВОЕ ВОЗМЕЩЕНИЕ:

6.1. Страховая защита по настоящему Договору распространяется на страховые случаи, произошедшие в результате действий (бездействия) Страхователя, имеющих место в течение Периода страхования или Ретрактивного периода. Ретрактивный период по настоящему Договору устанавливается, начиная с даты, когда Страхователь начал осуществлять оценочную деятельность.

## 8. ЛИМИТ ОТВЕТСТВЕННОСТИ СОСТРАХОВЩИКОВ:

7.1. В сумму страхового возмещения, подлежащего выплате Состраховщиками при наступлении страхового случая по настоящему Договору, включаются расходы, указанные в п.п. 10.4.1.1., 10.4.2., 10.4.3. и 10.4.4. Правил страхования.

## 9. ФРАНШИЗА:

8.1. Лимит ответственности по настоящему Договору по всем страховым случаям (в соответствии с п.3.1. настоящего Договора) устанавливается в размере 400 000 (Четыреста тысяч) рублей.

## 10. ПОРЯДОК ОПЛАТЫ СТРАХОВОЙ ПРЕМИИ:

8.2. Лимит ответственности в отношении Расхода на защиту (в соответствии с п.3.2. настоящего Договора) устанавливается в размере 100 000 (Сто тысяч) рублей.

## СТРАХОВАТЕЛЬ:

9.1. По настоящему Договору франшиза не устанавливается.

10.1. Страховая премия подлежит оплате по поручению Страхователя третьим лицом (Общероссийская общественная организация «Российское общество оценщиков», Адрес местонахождения: 107066, г. Москва, 1-й Басманный пер., д.24, стр.1, ИНН 7708022445). При осуществлении оплаты страховой премии третьим лицом в согласованной сумме и в установленный срок, Страхователь считается надлежащим исполнителем своего обязательства по оплате согласно настоящему Договору. Комиссия по передаче исполнителю своего платежа/комиссия банка-корреспондента - за счет получателя.

10.2. При выплате страховой премии, настоящий Договор считается исполненным, и не влечет никаких дополнительных последствий для его сторон.

## СОСТРАХОВЩИК 1: СПАО «ИНГОССТРАХ»

От Состраховщика 1:  
(Подпись, печать Страхователя, заверенная печатью и печатью Страхователя)  
Адрес: Россия, г. Москва, ул. Островная, д.4, 121552  
и №317117 от 03.04.2017г. от ОАО «ВСК»

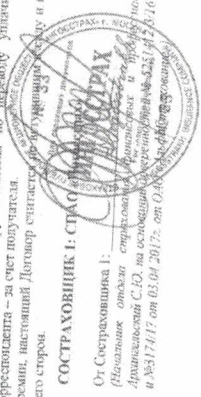



Настоящий диплом выдан

**Васину Анатолию Вячеславовичу**

в том, что он(а) окончил(а)

**курсы профессиональной переподготовки  
экспертов - техников**

**с 10 июня 2013 г. по 24 октября 2013 г.**

прошел(а) профессиональную переподготовку в (на)  
**федеральном государственном бюджетном  
образовательном учреждении высшего**

**профессионального образования**

**«Московский государственный машиностроительный  
университет (МAMI)»**

Решением от

**24 октября 2013 года**

удостоверяет право (соответствие квалификации)

**Васина Анатолия Вячеславовича**

на ведение профессиональной деятельности в сфере  
**независимой технической экспертизы  
транспортных средств**

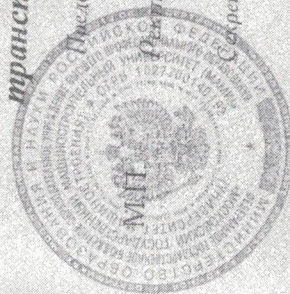

Председатель комиссии

Директор (директор)

Секретарь

ОМЭ-ЭК.1.1. Введен, 2013. Суровик, 77. Введен, 16.67



МИНИСТЕРСТВО ЮСТИЦИИ  
РОССИЙСКОЙ ФЕДЕРАЦИИ  
(МИНЮСТ РОССИИ)

Житная ул., д. 14, Москва, 119991  
тел. (495) 955-59-99, факс (495) 955-57-79  
E-mail: info@minjust.ru

ООО «ЭКАФ-О»

пр-т Вахитова, д. 46, кор. (стр.) 93,  
оф. 40,  
г. Набережные Челны, Республика  
Татарстан, 423800

05.05.2014 № 16-38462

На № \_\_\_\_\_ от \_\_\_\_\_

**ВЫПИСКА  
ИЗ ГОСУДАРСТВЕННОГО РЕЕСТРА ЭКСПЕРТОВ-ТЕХНИКОВ,  
ОСУЩЕСТВЛЯЮЩИХ НЕЗАВИСИМУЮ ТЕХНИЧЕСКУЮ  
ЭКСПЕРТИЗУ ТРАНСПОРТНЫХ СРЕДСТВ**

Настоящая выписка подтверждает, что в соответствии с решением Межведомственной аттестационной комиссии для проведения профессиональной аттестации экспертов-техников, осуществляющих независимую техническую экспертизу транспортных средств (протокол от 26.02.2014 № 2), эксперт-техник Васин Анатолий Вячеславович включен в государственный реестр экспертов-техников (регистрационный № 1400).

Директор Департамента  
по вопросам правовой помощи  
и взаимодействия с судебной системой

С.А. Погулин



Пронумеровано, пронумеровано:

ЛИСТОВ

